BAHÇEŞEHİR ÜNİVERSİTESİ

İKİNCİ DİPLOMA Programları

BAU
Bahçeşehir University

BAHÇEŞEHİR UNIVERSITY
İSTANBUL • 1998
BAU

A WORLD UNIVERSITY IN THE HEART OF ISTANBUL

BAHÇEŞEHİR ÜNİVERSİTESİ

TURKEY	UNITED STATES OF AMERICA	UNITED KINGDOM	FRANCE
GERMANY	SWITZERLAND	CZECH REPUBLIC	SPAIN
PORTUGAL	NETHERLANDS	GHANA	HUNGARY
CYPRUS	CHINA	HONG KONG	AUSTRALIA
CANADA	INDIA	KENYA	MACAO
MALAYSIA	IRELAND	MALTA	MAURITIUS
NEW ZEALAND	JAPAN	REPUBLIC OF KOREA	SINGAPORE
SOUTH AFRICA	TAIWAN, PROVINCE OF CHINA	UZBEKISTAN	UNITED ARAB EMIRATES
GEORGIA			

34 ÜLKE
305 ÜNİVERSİTEDEN
2. DİPLOMA İMKÂNI

•UNITED KINGDOM••AUSTRALIA••CANADA••CHINA••CYPRUS•
•CZECH REPUBLIC••FRANCE••GERMANY••GHANA••HUNGARY•
•HONG KONG••GEORGIA••INDIA••IRELAND••JAPAN••KENYA••MACAO•
•MALAYSIA••MALTA••MAURITIUS••NETHERLANDS••NEW ZEALAND•
•PORTUGAL••REPUBLIC OF KOREA••SINGAPORE••SOUTH AFRICA•
•SPAIN••SWITZERLAND••TAIWAN, PROVINCE OF CHINA•
•TURKEY••UNITED ARAB EMIRATES••UNITED STATES OF AMERICA•
•UZBEKISTAN•

dual up

MLA COLLEGE

KU THE UNIVERSITY KANSAS

HIGHER NATIONALS DIPLOMA
HIGHER NATIONALS DIPLOMA
HIGHER NATIONALS DIPLOMA

İKİNCİ DİPLOMA PEARSON HND

(Higher Nationals Diploma)

İkinci Diploma: Pearson HND

HND (Higher Nationals Diploma), Bahçeşehir Üniversitesinde lisans eğitimine devam eden öğrencilere ek olarak sunulan ve lisans eğitimleri ile entegre bir şekilde tamamlayabilecekleri uluslararası tanınırlığı olan bir programdır. HND, İngiltere ve ABD başta olmak üzere dünya çapında birçok seçkin üniversite, uluslararası şirketler ve kurumlar tarafından yeterlilik olarak tanınmaktadır. Bahçeşehir Üniversitesinin Pearson İngiltere ile yapmış olduğu anlaşma kapsamında, eğitim gören BAU öğrencileri, lisans eğitimleri ile uyumlu bir şekilde elde edecekleri Higher Nationals Diploma ile yurt dışındaki bir üniversitede kısa bir süre daha eğitim görebilirler. Böylece BAU diplomasının yanında yurt dışındaki bir üniversiteden de ikinci bir lisans diploması alma fırsatını elde ederler.

Higher Nationals Eğitim Sistemi'nin Faydaları Nelerdir?

Bahçeşehir Üniversitesi ve Pearson arasında küresel bir iş birliği çerçevesinde, farklı kurumsal iş birliklerini de beraberinde getirecek şekilde uygulanacak olan HN Sistemi ile birlikte, uluslararası fırsatlar sunulmaktadır:

- HN Sistemi, dünya genelinde 500'den fazla üniversite tarafından lisans bölümlerinin ara sınıflara geçişi için yeterlilik olarak kabul edilmektedir. Böylece, HNC ve HND belgelerine sahip BAU mezunları; İngiltere, ABD, Kanada, Avustralya ve Yeni Zelanda gibi ülkeler başta olmak üzere, dünya genelinde birçok üniversitede ek olarak bir ya da iki yıl daha eğitim görerek BAU diplomasının yanında, yurt dışından ikinci bir diploma alma hakkına sahip olmaktadırlar.

- HN Sistemi, dünya genelinde iş dünyası tarafından da istihdam süreçleri için tanınan bir mesleki ve akademik yeterlilik programıdır. Bu sayede, HNC ve HND belgelerine sahip olan BAU mezunları, çalışmak istedikleri sektör ve iş alanı için ihtiyaç duyulan istihdam gerekliliklerini akademik ve mesleki açıdan karşılamış olarak kabul edilirler. Böylece, bu belgeler BAU mezunları için iş başvuru süreçlerinde lisans diplomasının yanında önemli referans sağlamaktadır.

Higher Nationals Diploma belgelerini, ara sınıflarına geçiş aşamasında kabul eden üniversitelerin listesini görmek için QR kodu okutabilirsiniz.

HUKUK EĞİTİMİNDE DEVRİM:
BAHÇEŞEHİR ÜNİVERSİTESİNDEN
LİSANS,
KANSAS ÜNİVERSİTESİNDEN
YÜKSEK LİSANS!

BAU'da lisans eğitiminin 3. yılını tamamlayan öğrenciler, 4. yıllarında Kansas University School of Law'da eğitim alıyor; lisans diplomasını Türkiye'den, yüksek lisans diplomasını Amerika'dan alma hakkı elde ediyor. Amerika'daki hukuk eğitimini başarıyla tamamlayan öğrenciler, Amerika'nın New York, California, Washington, Georgia ve Wisconsin eyaletlerinde baro sınavlarına girme hakkı kazanıyor. Eşit ağırlık puan türünden ilk 10'a girerek BAU Hukuk Fakültesine yerleşen öğrenciler, Kansas University School of Law'da %100 eğitim bursu elde ediyor!

Başvuru için aranan şartlar:

- Üçüncü sınıf derslerini tamamlayanlar öğrenciler müracaat edebilir. (Öğrencinin alttan dersinin kalmamış olması şartı aranmaktadır.)
- Fakülte başarısı ve dil yeterliliği öğrenci seçiminde dikkate alınacak olup, Kansas Üniversitesine gitmeye hak kazanacak öğrenciler fakülte mülakatı sonrasında belirlenecektir.
- Eğitim, Kansas Üniversitesinde yüz yüze gerçekleştirilecektir.
- Dil yeterliliği aranmaktadır.
- Kansas Üniversitesine gitmek öğrencilerimizin Türkiye'den yan dal/çift anadal yapmalarına engel değilse de akademik olarak ikiden fazla program tamamlamak güç olacaktır.

BAU
Bahçeşehir University
Hukuk Fakültesi

• EDUCATIONEM ULTRA TERMINOS •

BAU HUKUK & MLA COLLEGE

MLA College

MLA College, hem yüz yüze hem de uzaktan olmak üzere lisans ve yüksek lisans programları sunarak, öğrencilerin uygun bir iş-yaşam dengesi içerisinde derece kazanmalarını sağlamaktadır. MLA, Plymouth Üniversitesi tarafından tamamen onaylanmış programlara sahip ödüllü bir uzaktan eğitim sağlayıcısıdır.

Deniz ve denizcilik ortamı, sürdürülebilirlik, işletme ve yönetim ile ilgilenenler için MLA College, BM Sürdürülebilir Kalkınma Hedefleri'ni kapsayan Sürdürülebilir Deniz Operasyonları ile uzaktan eğitim lisans ve yüksek lisans derecelerinde eğitim vermektedir. Denizcilik profesyonelleri için MLA, bir dizi yüksek lisans programı da sunmaktadır. Programlar arasında Mühendislik, Meteoroloji, Oşinografi, Hidrografi ve Navigasyon bulunmaktadır. Bu programlar, ağırlıklı olarak profesyonel kayıt ve/veya yetkili statüsü isteyen profesyonellere yönelik olarak verilmektedir.

MLA College'ın MBA programlarında uzaktan eğitim de mevcuttur ve üst düzey veya stratejik bir yönetim görevini üstlenen veya bu göreve hazırlanan bireyler için tasarlanmıştır. Programlar, iş dünyasında yüksek kaliteli eğitim ve öğretim sağlamak üzere işverenlerle iş birliği içinde tasarlanmıştır. Dersler uzaktan eğitim yoluyla verilmekte ve yüksek derecede öğretmen desteği ile birleştirilmektedir. Yatılı yaz okullarına gitme, yüz yüze kısa ve yoğunlaştırılmış dersler alma olanakları bulunmaktadır.

İkinci Diploma
BAU Hukuk & MLA College

MLA College, denizcilik ve denizcilik temelli çeşitli konularda çevrim içi ve uzaktan eğitim dereceleri sunmaktadır. Plymouth Üniversitesi ile ortak yürütülen programlarda diplomalar, Plymouth Üniversitesi derecesi ile sunulmaktadır. Bahçeşehir Üniversitesi Hukuk Fakültesi öğrencilerine sunulan Sürdürülebilir Denizcilik Operasyonları Programı ile öğrencilerin, denizcilik alanında ihtiyaç duyulan hukuki konularda bilgi ve becerini artırmaları hedeflenmektedir. BAU Hukuk Fakültesinde okuyan ve aranan koşulları sağlayan öğrenciler, İngiltere'den Sürdürülebilir Denizcilik Operasyonları konusunda ikinci bir diploma almak için MLA College'a başvurma imkânına sahip olur. Genel not ortalaması 3.00 ve üzeri olan öğrenciler, BAU Hukuk Fakültesi Dekanlığının mülakat sonuçlarına göre programdan %100 burslu olarak faydalanabilirler. Okulumuzun diğer programlarına kayıtlı olan öğrenciler de %25 burslu olarak programa kayıt yaptırıp, hukuk eğitimlerinin yanına denizcilik eğitimini de ekleyerek ikinci bir diplomaya sahip olabilirler.

Program Süresince Sunulan Dersler

- Sustainable Maritime Operations Access Course
- Maritime Industry in the 21st Century
- Maritime Regulations and Governance
- Maritime Operations

Başvuru için gerekli belgeler (İng.):

Hukuk Fakültesi 3. ve 4. Sınıf Öğrencileri

- Pasaport Fotokopisi
- Motivasyon Mektubu (Personal Statement)
- CV
- İngilizce Dil Yeterliliği Sertifikası (IELTS 6,5 - TOEFL 90 - BAU Proficiency 70)
- Transkript
- Diğer (İngilizce Sertifikalar)

dual up

DUAL UP
İKİ ÜLKE & İKİ DİPLOMA

BAU GLOBAL

berlin international UNIVERSITY OF APPLIED SCIENCES

BAU Bahçeşehir University

Berlin International University

Alman yasalarına göre kurulmuş ve Almanya diploması veren bir Alman üniversitesidir. İngilizce eğitim veren üniversite, “Berlin” adını taşıyan tek üniversitedir. Bünyesinde 60 farklı ülkeden öğrenci bulunmaktadır. Okulda 2 fakülte, 4 lisans programı ve MBA programları bulunur. Berlin’in kalbinde yer alan, uluslararası eğitim odaklı Berlin International, öğrenme dili tamamen İngilizce olan bir uygulamalı bilimler üniversitesidir. Almanya Devleti tarafından akrediteli Berlin International, yaptığı iş birlikleriyle öğrencilerine disiplinlerarası bağlamda eğitim alma olanağıyla birlikte, kendi potansiyellerini açığa çıkarma fırsatı tanıyor. Berlin International akademik kadrosu, öğrencilerinin ihtiyaç duyduğu teorileri sağlamanın yanı sıra; kurduğu akademik ortaklıklarla, küreselleşen dünyanın gereksinimlerini karşılayacak donanımda, kültürlerarası anlayışa sahip mezunlar vermeyi görev ediniyor. Bütünsellik, saygı, inovasyon, sosyal sorumluluk ve mükemmeliyetçilik gibi temel değerleri benimseyen Berlin International, öğrencilerinin kendi evlerindeymiş gibi hissetmesini sağlarken bir yandan da limitlerini zorlayacak bir öğrenme deneyimi sunuyor.

Almanya'dan İkinci Diplomasını Dual Up ile Alan BAU'luları Ne Gibi Avantajlar Bekliyor?

Bahçeşehir Üniversitesinde 4 yıllık lisans eğitimini tamamlayan öğrenciler, mezun oldukları bölüme denk bir alanda 1 yıllık eğitimlerini Berlin International University'de alarak ikinci diplomayı Almanya'dan alma hakkı elde ediyor. BAU Global çatısı altında iki farklı eğitim ekolünden mezun olarak akademi, kariyer ve yaşam yolculuklarındaki olanaklarını genişletmek isteyen BAU'lular Dual Up'lıyor.

Almanya'da ikinci diploma, AB ülkelerinde çalışma izni, yüksek lisans tercihinde çift diploma avantajı ve çok kültürlü öğrenme deneyimi fırsatlarıyla, Dual Up programı katılımcılarını bekliyor.

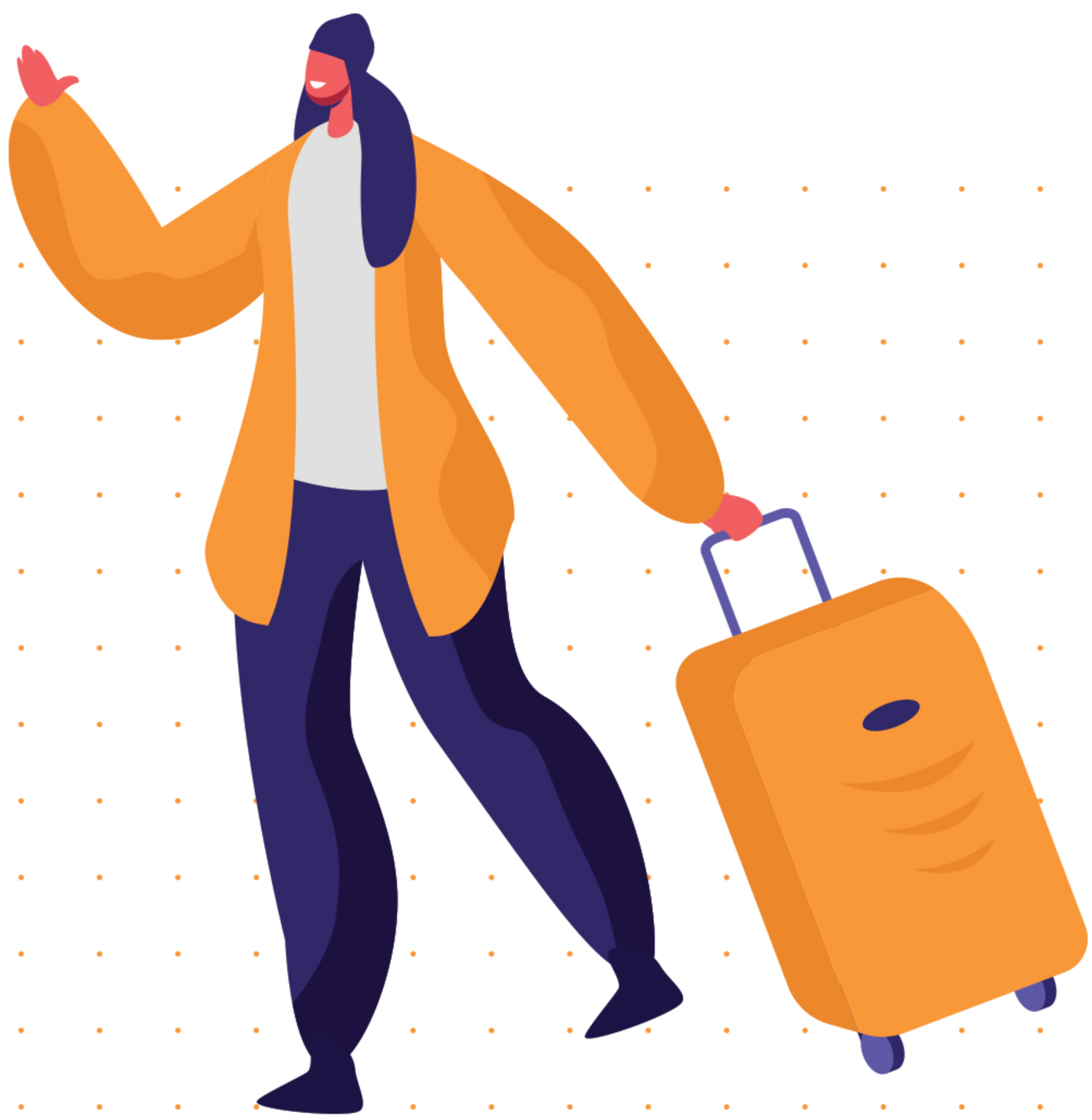

Dual Up Nedir?

Dual Up, BAU mezunlarına Berlin International University'de 1 yıllık eğitimin ardından ikinci lisans diploması sağlayan bir yurt dışı eğitim programıdır. Dual Up ile aynı disipline farklı açılardan yaklaşmayı öğrenecek BAU'lular, alanlarında uzmanlaşmanın yanında kültürlerarası bir öğrenme deneyimi yaşarlar.

Avrupa Birliğinin en büyük lokomotif ülkesi olan Almanya, üniversiteleri ile de öncü konumdadır. Alman üniversite yasalarına göre dünyanın başka ülkelerinde üniversite mezunu olan öğrenciler, bir Alman üniversitesinde diplomalarına denk gelen bölümlere başvurarak 1 yıllık ek eğitimle Alman diploması almaya hak kazanmaktadırlar.

Temel koşullar, öğrencilerin mezun oldukları programın, başvurdukları üniversitede de olması ve fark dersleri denkliğinin 1 yıllık fark derslerinden fazla olmamasıdır.
Bu iki koşul gerçekleşmezse öğrenciler bu haktan faydalanamazlar. Almanya'da bu programa Top-Up programı adı verilmektedir.

Berlin International University, Türk öğrencilere bu hakkı tanımakta olup, BAU öğrencilerinin diploma farklarını kurumsal olarak inceleyip tüm BAU'lulara ön kabul vermektedir. BAU ile Berlin International University arasında düzenlenen programa Dual Up adı verilmiştir.

Dual Up Programları

BAU mezunları ve mezun aşamasındaki öğrenciler;

- İşletme / Business Administration
- Uluslararası Ticaret / International Trade
- Lojistik Yönetimi / Logistics Management
- Uluslararası Finans / International Finance
- İletişim Tasarımı / Communication Design
- Mimarlık / Architecture
- İç Mimarlık / Interior Design

bölümlerinden birinin Berlin International University'deki denkliğini sağlayarak Dual Up programından yararlanabilirler.

Çift Anadal Programı (ÇAP) ile mezun olan veya mezun aşamasındaki öğrenciler de Dual Up programında belirtilen bölümlerden faydalanabilirler.

dual up

Dual Up Programına Katılmak için Gereken Şartlar

- 4 yıllık lisans eğitimini tamamlamış olmak,
- 10 haftalık stajını tamamlamış olmak,*
- B2 seviyesinde İngilizce bilgisine sahip olmak,
- Son 2 yıl içerisinde mezun olmuş olmak,
- Genel not ortalamasının minimum 2.50 olması.

*Türkiye'de ya da Berlin'de, CO-OP anlaşmalı veya isteğe bağlı olarak farklı bir şirkette, toplam 10 hafta süreyle staj programını tamamlamış olmalısın.

Berlin International University'de 1 Yıllık Dual Up Eğitim Süreci Hakkında

Bahçeşehir Üniversitesinin ilgili bölümlerinde mezun aşamasında olan öğrenciler, Berlin International University'den ikinci diplomalarını almak üzere Dual Up programına başvurabilirler. Başvuru sürecini başarıyla tamamlayan adayların, ekim ayının başında derslerine başlamış olması gerekmektedir. Kasım ayının ortasından itibaren ise BAU mezunları için Berlin International University'de 5. akademik yarıyıl dersleri başlar.

Başvuru ve Eğitim Süreci

1. Adım: Berlin International'da, BAU'da öğrenim görülen lisans bölümüne denk bir bölüme başvurulması.

2. Adım: Bahçeşehir Üniversitesindeki lisans öğreniminin tamamlanması.

3. Adım: 7 haftalık Almanca dil eğitimi (15 ECTS).

4. Adım: Berlin International'da 5. akademik yarıyıl dersleri (15 ECTS).

5. Adım: Berlin International'da 6. akademik yarıyıl dersleri ve mezuniyet tezi (30 ECTS).

BAHÇEŞEHİR UNIVERSITY
ISTANBUL • 1998
BAU

A World UNIVERSITY IN THE HEART OF Istanbul

Tüm ikinci diploma programları hakkında bilgi almak için
BAU Global Ofis ile iletişime geçebilirsiniz.